ᑲᒪᒋᔅᐅᓱᑦ ᑕᕐᕿᕐᑯᑎᖓᒐᒐᒪ ᓄᕕᒻᛚᕆ 2025

Caregiver Appreciation Month – November 2025
Mois de la Proche-aidance - Novembre 2025

ᐃᓕᑦᑕᕐᓯᓂᖅ ᐃᑲᔪᕐᑎᓚᕆᓐᓂᑦ ᓄᓇᓕᖕᓐᓂᑦ
Recognizing the Heart of Our Community
Reconnaître le cœur de notre communauté

ᐃᓚᐅᖃᑎᐅᒋᑦ ᐅᕙᑦᑎᓄᑦ ᐊᓕᐊᓯᒍᑎᖃᕐᑎᓗᑦ ᓄᓇᕕᒻᒥ ᑲᒪᔨᐅᓲᓂᑦ

Join Us in Celebrating Nunavik Caregivers
Rejoignez-nous pour célébrer les proche-aidants du Nunavik

ᑕᑕᕐᓴᒋᑦ ᓈᒪᓃᑎᑭᑎᒥᒃ ᐱᓯᑎᒻᒪᕆᒥᒃ ᑲᒪᔨᒥᒃ ᑕᕐᕿᖓᓂ ᓄᕕᒻᛚᕆ

Fill-out a form to nominate a Star Caregiver during the month of November

Remplissez un formulaire pour proposer la candidature d'un soignant vedette au cours du mois de novembre.

ᐃᑲᔪᕐᓯᒪᓂᖏᑦ ᐃᓕᑕᕆᔭᐅᒍᓐᓇᑐᑦ ᐃᓄᓕᒫᓄᑦ ᐃᓚᐅᒍᓐᓇᕋᔭᕐᓱᑎᓗ ᓄᓇᓕᓕᒫᓂᒃ ᓵᓚᕐᑲᐅᑎᓂᒃ ᐱᓕᐅᑎᑎᑕᐅᓂᕐᒥᒃ.

Their contributions may be recognized publicly and they will be eligible to enter a regional prize draw.

Leur engagement pourrait être reconnu publiquement et ils seront éligibles au tirage régional.

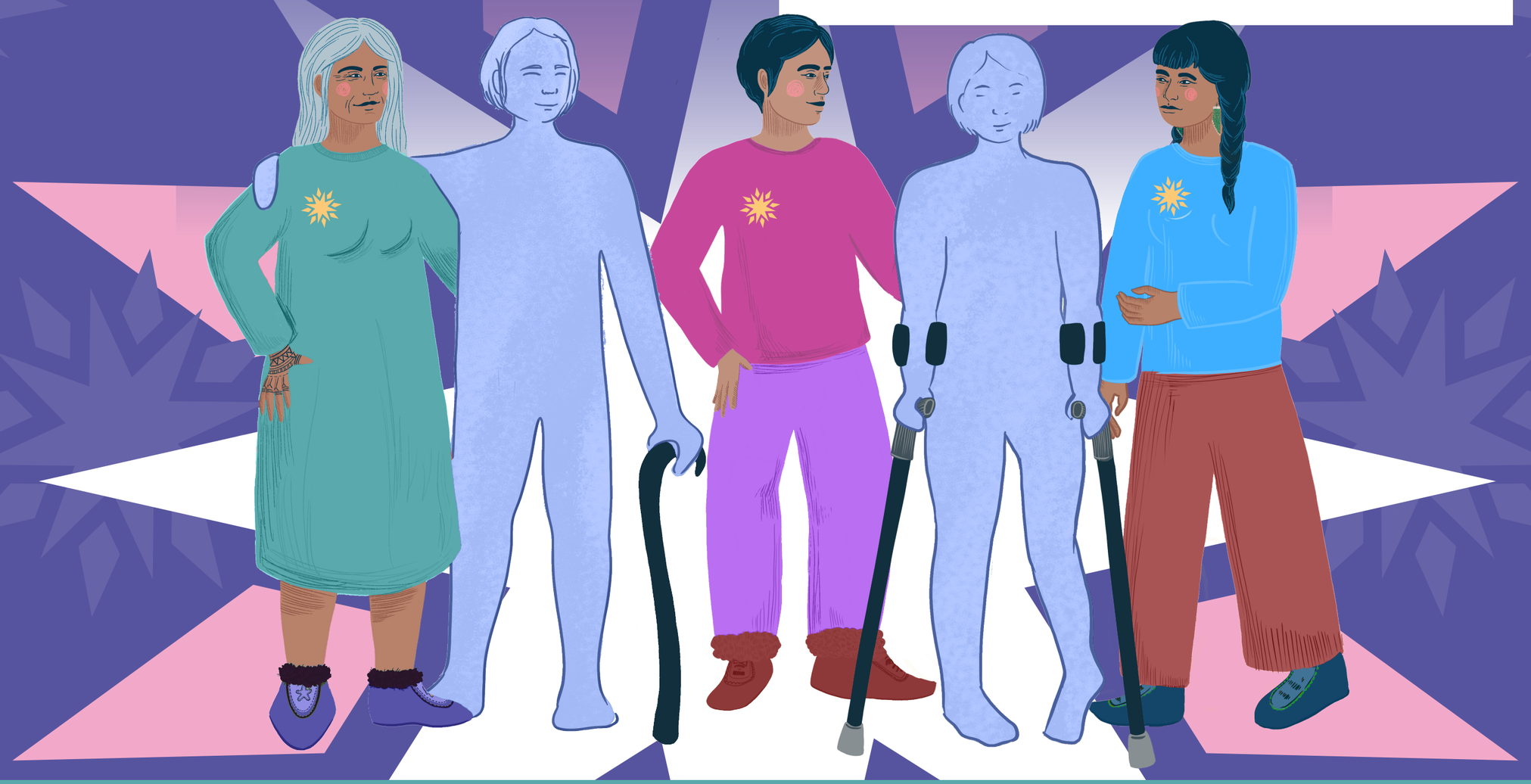

ᖃᐅᔨᒋᐊᕐᕕᓴᖅ
For more information
Pour plus d'informations

Hyungu Kang (RRSSSN)
hyungu.kang.rr17@ssss.gouv.qc.ca

ᓄᓇᕕᒻᒥ ᐃᓗᓯᓕᕆᓂᕐᒧᑦ ᑲᑎᒪᔨᑦ
RÉGIE RÉGIONALE DE LA SANTÉ ET DES SERVICES SOCIAUX DU NUNAVIK
NUNAVIK REGIONAL BOARD OF HEALTH AND SOCIAL SERVICES
1995 - 2025